

PLANTA ARQ. DIMENSIONADA 3ER NIVEL
 MARIA EUGENIA XIX ESC.: 1:100

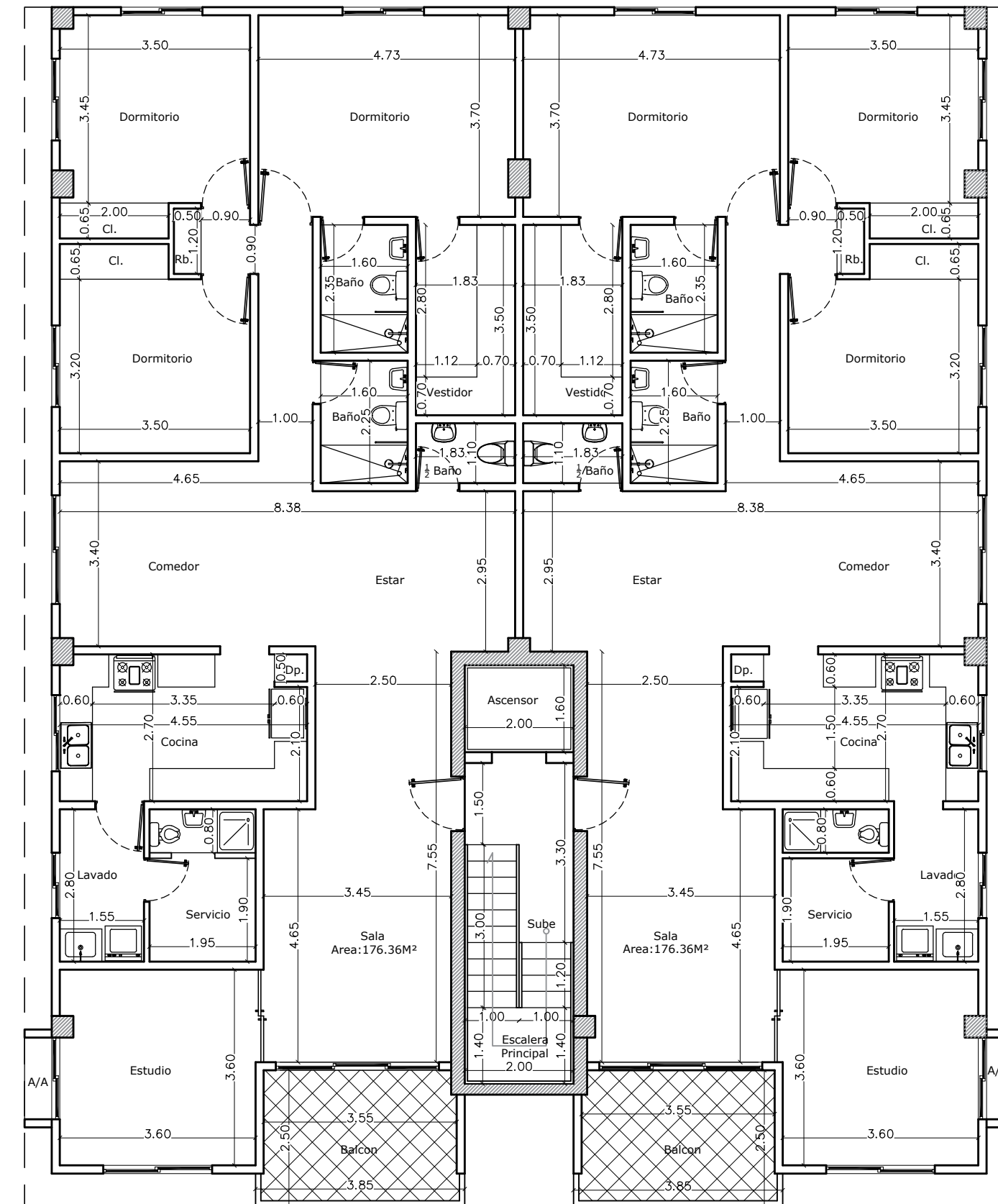

PLANTA ARQ. DIMENSIONADA 4TO NIVEL
 MARIA EUGENIA XIX ESC.: 1:100

| | | | |
|--|-------------|---|----------------|
|  <p style="text-align: center;">INGENIEROS CP ARQUITECTOS CARVAJAL POLANCO & ASOCS. S.A. <small>Edificio Paejo Lincoln - Apdo. 41-35 - Tele 505-5556-50</small></p> | | | |
| ARQ. ROBERTO CARVAJAL P. Cod. 3355 | | EMAIL: rocarvajalpolanco@gmail.com | |
| PROYECTO: MARIA EUGENIA XIX | | | |
| CALCULOS: Ing. Oliver Guillen Cod: 18139 | | ESCALA: MAYO 2019 | |
| DIS. Som.: Ara. Kelly Zorrillo Cod: 24791 | | INDICADA | |
| DIS. Elec.: Ing. Luis Romero Cod: 34865 | | MAYO 2019 | |
| ESTE DISEÑO ES PROPIEDAD DE CARVAJAL POLANCO & ASOCS. PROHIBIDA SU REPRODUCCION PARCIAL O TOTAL SIN PREVIA AUTORIZACION | | | |
| Representantes: | | Representantes: | |
| ARQUITECTO | PROPIETARIO | ARQUITECTONICA | ARQUITECTONICA |